

# Accéder aux données disponibles sur le site Internet de l'Insee

Page d'accueil de l'Insee : <https://www.insee.fr>

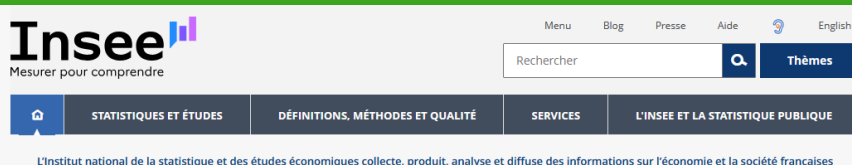

**Insee**  
Mesurer pour comprendre

Menu Blog Presse Aide English

Rechercher [ ] Thèmes

STATISTIQUES ET ÉTUDES DÉFINITIONS, MÉTHODES ET QUALITÉ SERVICES L'INSEE ET LA STATISTIQUE PUBLIQUE

L'Institut national de la statistique et des études économiques collecte, produit, analyse et diffuse des informations sur l'économie et la société françaises

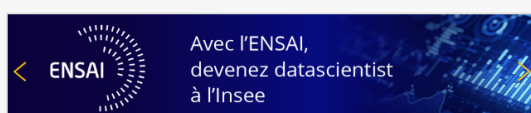
**ENSAI** Avec l'ENSAI, devenez datascientist à l'Insee

### Dernières publications

- 25/06/2026 INSEE PREMIÈRE  
Les changements environnementaux inquiètent, mais les pratiq...
- 23/06/2026 INSEE PREMIÈRE  
Le compte des services marchands en 2025
- 18/06/2026 ÉCONOMIE ET STATISTIQUE / ECONOMICS AND STATISTICS  
Economie et Statistique / Economics and Statistics no 549 - 2025
- 18/06/2026 INSEE PREMIÈRE  
Le compte du commerce en 2025

### Toutes les publications nationales

### Derniers indicateurs conjoncturels

- En mai 2026, le prix du pétrole accélère  
25/06/2026
- À la fin du premier trimestre 2026, le ratio de dette publique s'établit à 117,5 % du PIB  
25/06/2026
- En juin 2026, la confiance des ménages repart à la hausse
- Au premier trimestre 2026, l'indice des loyers commerciaux baisse de 0,45 % sur un

### Consulter le catalogue des données de l'Insee

Explorer et télécharger nos données

Réviser une pension, un loyer, bail ou contrat  
Indices et aide au calcul

Sirene  
Démarques, APE, Avis de situation, Accès aux données, API, LEI...

Connaître les résultats des recensements de la population

Découvrir, apprendre, enseigner  
Une approche pédagogique de nos statistiques

Accéder aux cartes et données locales

Répondre à une enquête de l'Insee

## Sommaire

- 1 – [Populations de référence 2023 : le nombre d'habitants dans un territoire](#)
- 2 – [Résultats statistiques 2023 : toutes les autres données issues du recensement de population](#)
- 3 – [Données des recensements antérieurs](#)
- 4 – [Toutes les autres données locales](#)
- 5 – [Les outils interactifs disponibles](#)

# 1

## Populations de référence 2023 : le nombre d'habitants dans un territoire

## Exemple : ville de Laval

À noter, le code Insee des communes (53130 pour Laval) n'a rien à voir avec le code postal (53000 pour Laval).

**Insee**  
Mesurer pour comprendre

Menu Blog Presse Aide English

Rechercher

STATISTIQUES ET ÉTUDES DÉFINITIONS, MÉTHODES ET QUALITÉ SERVICES L'INSEE ET LA STATISTIQUE PUBLIQUE

Accueil > Statistiques et études > Populations de référence 2023

**Populations de référence 2023** CHIFFRES-CLÉS  
Paru le : 29/12/2025

Ces données sont disponibles sur toutes les communes de France hors Mayotte, ainsi que pour les zonages administratifs tels que les arrondissements, départements et régions

Choisir une zone géographique

NIVEAU GÉOGRAPHIQUE

Supprimer les critères

Tous les niveaux géographiques

laval

ARR - Laval (532) (1)

COM - Laval (53130) (1)

COM - Laval-d'Aix (26159) (1)

COM - Laval-de-Cère (46163) (1)

COM - Laval-du-Tarn (48085) (1)

COM - Laval-en-Belledune (38206) (1)

COM - Laval-en-Brie (77245) (1)

COM - Laval-en-Laonnais (02413) (1)

COM - Laval-de-Prieuré (25329) (1)

COM - Laval-Morency (08249) (1)

COM - Laval-Pradel (30142) (1)

COM - Laval-Roquecaillette (12123) (1)

COM - Laval-Saint-Roman (30143) (1)

Nous suivre

Contact

Aide et contact

SERVICES

Réviser une pension, un loyer, bail ou contrat

Consulter les indices et séries chronologiques

Sirene

Découvrir, apprendre, enseigner

L'Insee

Les activités de l'Insee

La statistique publique

La construction de la statistique européenne

Le site Internet indique ensuite les données qu'il a trouvées : ici, « Populations de référence 2023 – Commune : Laval (53130) », Chiffres-clé. Pour accéder aux données, cliquer sur le rectangle proposé.

**Insee**  
Mesurer pour comprendre

Menu Blog Presse Aide English

Rechercher

Thèmes

STATISTIQUES ET ÉTUDES DÉFINITIONS, MÉTHODES ET QUALITÉ SERVICES L'INSEE ET LA STATISTIQUE PUBLIQUE

Accueil > Statistiques et études > Populations de référence 2023

**Populations de référence 2023** CHIFFRES-CLÉS  
Paru le : 29/12/2025

Ces données sont disponibles sur toutes les communes de France hors Mayotte, ainsi que pour les zonages administratifs tels que les arrondissements, départements et régions

Choisir une zone géographique

NIVEAU GÉOGRAPHIQUE

Supprimer les critères

Tous les niveaux géographiques

Rechercher une zone géographique

Commune : Laval

Abonnez-vous

Nous suivre

Contact

Avis de parution

Aide et contact

STATISTIQUES ET ÉTUDES

SERVICES

L'INSEE ET LA STATISTIQUE PUBLIQUE

DÉFINITIONS, MÉTHODES ET QUALITÉ

Réviser une pension, un loyer, bail ou contrat

Consulter les indices et séries chronologiques

Sirene

L'Insee

Les activités de l'Insee

La statistique publique

www.insee.fr/fr/statistique/0649527geon-COM-53130

**Insee**  
Mesurer pour comprendre

Menu Blog Presse Aide English

Rechercher

Thèmes

STATISTIQUES ET ÉTUDES DÉFINITIONS, MÉTHODES ET QUALITÉ SERVICES L'INSEE ET LA STATISTIQUE PUBLIQUE

Retour | Accueil > Statistiques et études > Populations de référence 2023 - Commune de Laval (53130)

**Populations de référence 2023** CHIFFRES-CLÉS  
Paru le : 29/12/2025

Commune de Laval (53130)

DONNÉES DES TABLEAUX

CONSULTER DOCUMENTATION

Sommaire

POPREF T1 - Populations de référence au 1er janvier 2023

POPREF T2 - Population municipale entre 1968 et 2023

Les populations de référence millésimées 2023 entrent en vigueur le 1er janvier 2026. Elles sont authentifiées par le décret n° 2025-1362 du 26 décembre 2025. Elles sont calculées conformément aux concepts définis dans le décret n° 2003-485 du 5 juin 2003 relatif au recensement de la population, modifié par le décret n° 2019-1302 du 5 décembre 2019. À partir des populations de référence 2017, la population complétée à part intégrale plus les personnes sans domicile fixe rattachées à la commune.

Du fait de la crise sanitaire de la Covid-19, l'enquête annuelle de recensement qui devait se tenir en 2021 a été reportée en 2022. L'Insee a adapté ses méthodes de calcul des populations de référence pour pallier ce report et continuer à produire des populations de référence de qualité chaque année. L'adaptation des méthodes de calcul est présentée dans le document :

> Adaptation des méthodes de calcul des populations de référence suite au report de l'EAR 2021 (pdf)

POPREF T1 - Populations de référence au 1er janvier 2023

Population municipale	Population comptée à part	Population totale
49 400	2 319	51 719

Sources : Insee, RP2023, en géographie au 01/01/2025.

GRAPHIQUE TABLEAU

Le tableau fournit les données pour 2023, ainsi qu'un graphique et qu'un tableau de la population municipale entre 1968 et 2023. En démographie, on utilise la **population municipale**.

# 2

## Résultats statistiques 2023 : toutes les autres données issues du recensement de population

Menu Blog Presse Aide English

Rechercher Thèmes

STATISTIQUES ET ÉTUDES DÉFINITIONS, MÉTHODES ET QUALITÉ SERVICES L'INSEE ET LA STATISTIQUE PUBLIQUE

L'Institut national de la statistique et des études économiques collecte, produit, analyse et diffuse des informations sur l'économie et la société françaises

69,08M Population +2,4% Inflation 8,1% Chômage -0,1% Croissance

La nomenclature d'activités française (NAF) change !  
Entreprises, vérifiez dès aujourd'hui votre futur code APE  
sirene.gouv.fr

Consulter le catalogue des données de l'Insee  
Explorer et télécharger nos données

Réviser une pension, un loyer, bail ou contrat  
Indices et aide au calcul

Sirene  
Démarches, APE, Avis de situation, Accès

Connaître les résultats des recensements de la population

Découvrir, apprendre, enseigner  
Une approche pédagogique de nos statistiques

Accéder aux cartes et données locales

Répondre à une enquête de l'Insee

Dernières publications

25/06/2026 INSEE PREMIÈRE  
Les changements environnementaux inquiètent, mais les prati...

23/06/2026 INSEE PREMIÈRE  
Le compte des services marchands en 2025

18/06/2026 ÉCONOMIE ET STATISTIQUE / ECONOMICS AND STATISTICS  
Economie et Statistique / Economics and Statistics no 549 - 2025

18/06/2026 INSEE PREMIÈRE  
Le compte du commerce en 2025

Toutes les publications nationales

Derniers indicateurs conjoncturels

En mai 2026, le prix du pétrole accélère  
25/06/2026

À la fin du premier trimestre 2026, le ratio de dette publique s'établit à 117,5 % du PIB  
25/06/2026

En juin 2026, la confiance des ménages repart à la hausse

Au premier trimestre 2026, l'indice des loyers commerciaux baisse de 0,45 % sur un

Cliquer sur l'encadré.

STATISTIQUES ET ÉTUDES DÉFINITIONS, MÉTHODES ET QUALITÉ SERVICES L'INSEE ET LA STATISTIQUE PUBLIQUE

Accueil > Les résultats des recensements de la population

## Les résultats des recensements de la population

L'INSEE ET LA STATISTIQUE PUBLIQUE  
Date de publication : 25/06/2026  
> Imprimer

### Information sur le recensement

- Calendrier des résultats

### Populations de référence

Les populations de référence de l'année N des circonscriptions administratives de France métropolitaine, de Martinique, Guadeloupe, Guyane, de La Réunion, de Saint-Barthélemy, Saint-Martin et Saint-Pierre-et-Miquelon sont actualisées tous les ans et mises en ligne à la fin décembre de l'année N+2. Pour Mayotte, la Nouvelle-Calédonie, la Polynésie française et Wallis et Futuna, elles sont mises à jour tous les cinq ans et dépendent du millésime de réalisation du recensement propre à chacun de ces territoires.

Le terme populations de référence se substitue à l'ancien terme de populations légales utilisé jusqu'aux populations 2021. Ce changement s'appuie sur une recommandation de l'autorité de la statistique publique.

- Population 2023 de mon territoire
- Populations 2023 de toutes les circonscriptions administratives
- Population de Mayotte et des collectivités d'outre-mer
- Séries chronologiques depuis 1876
- Cartographie des populations 2023
- Etudes nationales et régionales sur les populations de référence 2023

### Résultats statistiques

Les résultats statistiques de l'année N des territoires de France métropolitaine, de Martinique, Guadeloupe, Guyane, de La Réunion, de Saint-Barthélemy, Saint-Martin et Saint-Pierre-et-Miquelon sont actualisés tous les ans et mis en ligne au mois de juin de l'année N+3. Pour Mayotte, la Nouvelle-Calédonie, la Polynésie française et Wallis et Futuna, ils sont mis à jour tous les cinq ans et dépendent du millésime de réalisation du recensement propre à chacun de ces territoires.

- Recensement 2023 : résultats sur un territoire, bases de données et fichiers détail
- Résultats des millésimes de 2006 à 2022 : bases de données et fichiers détail - les résultats sur territoire ne sont dorénavant disponibles que pour le dernier millésime.
- Résultats pour Mayotte (recensements 2007, 2012 et 2017)
- Résultats pour les collectivités d'outre-mer : Saint-Barthélemy, Saint-Martin, Saint-Pierre-et-Miquelon, Nouvelle-Calédonie, Polynésie française et Wallis et Futuna
- Les résultats harmonisés des recensements européens
- Séries chronologiques depuis 1968

### Documentation

- Documentation sur les résultats du recensement

HAUT DE PAGE

Cliquer sur la première ligne pour un territoire de métropole.

Cliquer sur l'un des thèmes souhaités.  
Exemple : « Évolution et structure de la population ».

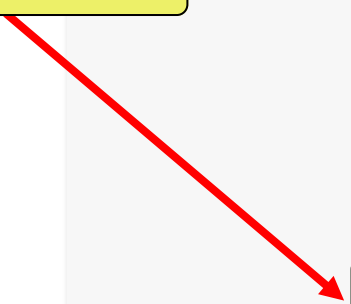

Sélectionner le niveau géographique ou taper le nom du territoire recherché.

Un menu déroulant propose tous les territoires où le nom tapé apparaît. Sélectionner le territoire souhaité.

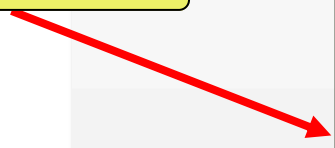

Le site Internet indique ensuite les données qu'il a trouvées : ici, « Évolution et structure de la population en 2023 – Département : Mayenne », Chiffres détaillés. Pour accéder aux données, cliquer sur le rectangle proposé.

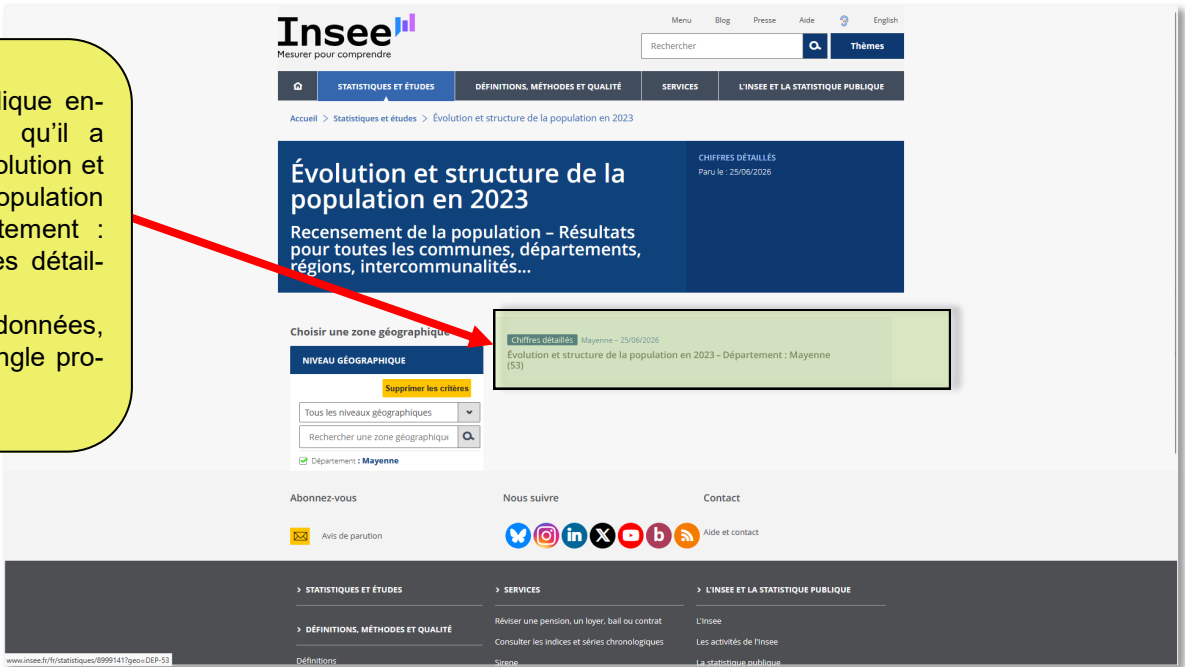

Ici, plusieurs données disponibles :

- Synthèse.
- Tableaux détaillés – Population.
- Tableaux détaillés – Migrations résidentielles.

En cliquant sur l'un des tableaux disponibles (lien hypertexte), accès à une nouvelle fenêtre qui diffuse les données et qui permet de télécharger au format « .xls » (fichier Excel), sur la partie droite ; et au sommaire de toutes les données disponibles sur la partie gauche.

# Données détaillées du recensement

Depuis la page « Résultats sur un territoire, bases de données et fichiers détail », possibilité d'accéder à des bases de données téléchargeables avec un logiciel de traitement de données (fichiers assez volumineux car les données concernent toutes les communes de France, voire les arrondissements des plus grandes villes).

- Evolution et structure de la population
- Couples - Familles - Ménages
- Logements
- Diplômes - Formation
- Population active - Emploi - Chômage
- Caractéristiques de l'emploi
- Étrangers - Immigrés

L'ensemble de ces résultats sont également proposés dans le dossier complet en sélectionnant la zone de votre choix : [accès au dossier complet](#).

## Tableau récapitulatif des bases de données

Vous trouverez dans le tableau ci-dessous le récapitulatif des bases de données disponibles sur les résultats du recensement de la population de 2023.

Thématiques	Bases principaux indicateurs	Bases tableaux détaillés	Bases flux de mobilité	Bases Iris	Bases au carreau
Évolution et structure de la population - Migrations résidentielles	2023	2023	2023	2022	2021
Couples - Familles - Ménages	2023	2023	///	2022	
Logements	2023	2023	///	2022	
Diplômes - Formation - Mobilités scolaires	2023	2023	2023	2022	
Population active - Emploi - Chômage	2023	2023	///	///	
Caractéristiques de l'emploi - Mobilités professionnelles	2023	2023	2023	2022	
Étrangers - Immigrés	///	2023	///	///	
Séries historiques depuis 1968	2023	///	///	///	

/// : pas de produit pour ce type de base et ce thème.

## Fichiers détail

Les fichiers détail anonymisés permettent aux utilisateurs avertis un usage personnalisé des données du recensement de la population. [Accéder à l'ensemble des fichiers détail](#)

Abonnez-vous

Nous suivre

Contact

HAUT DE PAGE

Code géographique	Libellé géographique	Population (princ)	Pop 0-14 ans (princ)	Pop 15-24 ans (princ)	Pop 25-39 ans (princ)	Pop 40-54 ans (princ)	Pop 55-64 ans (princ)	Pop 65-79 ans (princ)	Pop 80 ans ou plus (princ)	Pop Hommes (princ)	Pop Hommes 0-14 ans (princ)	Pop Hommes 15 ans et plus (princ)
010001	L'Abergement-Clémeucien	860	161	66	151	177	132	129	44	437	94	94
010002	L'Abergement-de-Varey	270	56	24	40	73	26	32	18	141	26	26
010004	Ambérieux-en-Bugey	15 534	3 105	2 093	3 298	2 819	1 824	1 985	808	7 813	1 620	1 620
010005	Ambérieux-en-Dombes	1 906	352	167	385	398	272	243	88	853	165	165
010006	Amblièron	115	10	8	22	18	24	26	6	61	5	5
010007	Ambronay	2 841	572	267	496	646	333	403	125	1 416	291	291
010008	Ambroix	769	144	66	130	169	131	106	23	391	70	70
010009	Andet-et-Condou	348	53	27	56	79	43	69	21	183	32	32
010010	Angléfort	1 174	241	114	223	245	157	142	52	890	125	125
010011	Arant	415	88	38	51	93	49	72	14	223	45	45
010012	Aranc	331	54	22	44	75	53	58	25	161	27	27
010013	Arandas	138	14	16	14	34	22	31	7	82	7	7
010014	Arant	3 555	647	303	562	709	462	600	192	1 748	311	311
010015	Arbois en Bugey	710	119	61	116	136	86	126	57	365	66	66
010016	Arbigny	462	99	33	71	106	49	77	27	223	44	44
010017	Argis	419	70	37	60	94	52	81	26	209	33	33
010019	Arross	25	3	2	4	2	7	8	0	15	2	2
010021	Ars-sur-Formans	1 528	300	154	262	332	193	235	51	756	151	151
010022	Artemare	1 139	146	115	148	222	164	241	2	102	83	83
010023	Ars-sur-Saône	78	15	13	19	13	11	2	2	39	7	7
010024	Atthignat	3 409	668	334	608	702	434	489	174	1 697	359	359
010025	Bâgé-Dommartin	4 050	770	404	627	925	554	614	156	2 049	401	401
010026	Bâgé-le-Châtel	971	178	81	147	161	112	175	116	461	99	99
010027	Balan	3 077	506	227	878	456	219	238	53	1 737	263	263
010028	Baraneis	621	149	46	107	115	91	86	26	303	73	73
010029	Beauspont	734	129	81	127	162	108	98	30	374	66	66
010030	Beausgard	872	164	92	201	160	117	111	28	437	92	92
010031	Bellignat	3 525	600	508	611	651	416	555	184	1 751	324	324
010032	Béligneux	3 535	838	405	741	674	320	380	176	1 701	414	414
010033	Valserhône	16 712	3 159	1 841	3 284	3 549	1 979	2 047	852	6 269	1 598	1 598
010034	Belley	9 388	1 540	1 024	1 460	1 669	1 220	1 578	897	4 458	774	774
010035	Belleydoux	306	51	16	41	76	62	47	12	153	23	23
010036	Valromey-sur-Séran	1 351	208	91	170	255	242	294	92	679	115	115
010037	Béronces	311	55	22	57	69	43	54	11	184	34	34
010038	Béry	777	135	83	128	150	108	126	46	393	68	68
010040	Bérézat	475	96	48	79	110	66	53	23	243	55	55
010041	Belland	774	133	67	151	161	110	111	41	392	66	66
010042	Bey	286	51	23	42	70	47	45	8	162	38	38
010043	Buèges	5 198	1 061	567	947	1 044	674	630	366	2 636	530	530

Les fichiers sont « compressés » (zippés)... Le temps de téléchargement peut être long en fonction du débit de la connexion Internet.

Les fichiers (première, deuxième et troisième colonnes du tableau de présentation des données disponibles) fournissent des données communales et par arrondissement. Ils contiennent plusieurs onglets : les données 2023, les données 2017 et 2012, la liste des variables, les formules pouvant être utilisées, de la documentation.

L'avant-dernière colonne de présentation du tableau des données porte plus spécifiquement sur les données infra-communales (Iris).

# Données d'un territoire dans un dossier complet

Pour tous les territoires disponibles, on peut accéder à un dossier complet qui regroupe l'ensemble des données du recensement, ainsi que des données de diverses autres sources...

Cliquez sur l'encadré

Cliquez sur « dossier complet »

Insee Institut national de la statistique et des études économiques

Menu • Blog • Presse • Aide • English

Rechercher sur le site

STATISTIQUES ET ÉTUDES DÉFINITIONS, MÉTHODES ET QUALITÉ SERVICES L'INSEE ET LA STATISTIQUE PUBLIQUE

Accueil > Statistiques et études > Dossier complet

## Dossier complet

CHIFFRES DÉTAILLÉS  
Paru le : 27/06/2024

Résultats pour toutes les communes, départements, régions, intercommunalités, ...

Choisir une zone géographique

NIVEAU GÉOGRAPHIQUE

Supprimer les critères

Tous les niveaux géographiques

Tous les niveaux géographiques

France (1)

Région (1)

Département (1)

Commune (1)

Intercommunalité-Métropole (1)

Arrondissement (1)

Aire d'attraction des villes 2020 (1)

Unité urbaine 2020 (1)

Zone d'emploi 2020 (1)

Nous suivre

Contact

Aide et contact

Services

L'INSEE ET LA STATISTIQUE PUBLIQUE

Réviser une pension, un loyer, bail ou contrat

L'insee

Dans la rubrique « Niveau géographique » (à gauche de l'écran), sélectionner, dans le menu déroulant, le niveau (ici : « Département »).

STATISTIQUES ET ÉTUDES DÉFINITIONS, MÉTHODES ET QUALITÉ SERVICES L'INSEE ET LA STATISTIQUE PUBLIQUE

Accueil > Statistiques et études > Dossier complet

## Dossier complet

CHIFFRES DÉTAILLÉS  
Paru le : 27/06/2024

Résultats pour toutes les communes, départements, régions, intercommunalités, ...

Choisir une zone géographique

NIVEAU GÉOGRAPHIQUE

Supprimer les critères

Département

dont le nom est :

contenant la commune dont le nom est :

May|

DEP - Mayenne (53) (1)

DEP - Mayotte (976) (1)

Nous suivre

Contact

Aide et contact

Services

L'INSEE ET LA STATISTIQUE PUBLIQUE

Réviser une pension, un loyer, bail ou contrat

L'insee

Les activités de l'insee

La statistique publique

HAUT DE PAGE

Commencer à taper le mot (ici « Mayenne ») dans la fenêtre « Q ». Au fur et à mesure de la frappe, le site va proposer, automatiquement, le nom de territoires départementaux commençant par « May... ». Il suffit de sélectionner celui souhaité en cliquant sur le nom qui apparaît dans le menu déroulant.

Insee Institut national de la statistique et des études économiques

Menu • Blog • Presse • Aide

Rechercher sur le site

STATISTIQUES ET ÉTUDES DÉFINITIONS, MÉTHODES ET QUALITÉ SERVICES L'INSEE ET LA STATISTIQUE

Accueil > Statistiques et études > Dossier complet

## Dossier complet

CHIFFRES DÉTAILLÉS  
Paru le : 27/06/2024

Résultats pour toutes les communes, départements, régions, intercommunalités, ...

Choisir une zone géographique

indéfini | Mayenne - 27/06/2024  
Dossier complet - Département : Mayenne (53)

NIVEAU GÉOGRAPHIQUE

Supprimer les critères

Département

Rechercher une zone géographique

✓ Département : Mayenne

Abonnez-vous

Nous suivre

Contact

Avis de parution

Aide et contact

STATISTIQUES ET ÉTUDES SERVICES L'INSEE ET LA STATISTIQUE PUBLIQUE

Le site Internet indique ensuite les données qu'il a trouvées : ici, « Dossier complet – Département : Mayenne (53) ». Pour accéder aux données, cliquer sur le rectangle proposé.

## Dossier complet

CHIFFRES DÉTAILLÉS  
Paru le : 25/06/2026

Imprimer

Département de la Mayenne (53)

Pour des raisons de secret statistique, certains indicateurs peuvent ne pas être renseignés.

PRÉSENTATION DOCUMENTATION

### Sommaire

- Évolution et structure de la population en 2023
- Couples - Familles - Ménages en 2023
- Logement en 2023
- Diplômes - Formation en 2023
- Population active, emploi et chômage au sens du recensement en 2023
- Caractéristiques de l'emploi en 2023
- Naissances et décès domiciliés 2015-2024
- Revenus et pauvreté des ménages en 2023
- Salaires et revenus d'activité en 2023
- Caractéristiques des établissements fin 2024
- Créations d'entreprises et d'établissements en 2025
- Nombre d'unités légales et d'établissements en 2023
- Équipements et services à la population en 2024
- Tourisme en 2026
- Les électeurs en 2026

Ensemble des données disponibles qu'il est possible de consulter en déroulant la page, ou d'imprimer (tableaux, graphiques...).

### Les électeurs en 2026

#### Évolution et structure de la population en 2023

Département de la Mayenne (53)

##### POP T1 - Population par âge regroupé

Âge	2012	%	2017	%	2023	%
Moins de 15 ans	61 527	20,0	58 898	19,2	53 248	17,4
De 15 à 24 ans	33 028	10,7	33 076	10,8	34 373	11,3
De 25 à 39 ans	53 215	17,3	49 500	16,1	48 069	15,7
De 40 à 54 ans	61 844	20,1	60 120	19,6	57 832	18,9
De 55 à 64 ans	39 366	12,8	39 924	13,0	40 299	13,3
De 65 à 79 ans	37 669	12,3	42 739	13,9	49 148	16,1
80 ans ou plus	20 804	6,8	23 190	7,5	22 500	7,4
<b>Ensemble</b>	<b>307 453</b>	<b>100,0</b>	<b>307 445</b>	<b>100,0</b>	<b>305 468</b>	<b>100,0</b>

Sources : Insee, RP2012, RP2017 et RP2023, exploitations principales, géographie au 01/01/2026.

GRAPHIQUE TABLEAU

##### POP G1 - Population par âge regroupé

Sources : Insee, RP2012, RP2017 et RP2023, exploitations principales, géographie au 01/01/2026.

##### POP T2 - Population en historique depuis 1968

Population et densité	1968(*)	1975(*)	1982	1990	1999	2007	2012	2017	2023
Population	252 762	261 789	271 784	278 037	285 338	300 643	307 453	307 445	305 468
Densité moyenne (hab/km²)	48,8	50,6	52,5	53,7	55,1	58,1	59,4	59,4	59,0

POP T2 - Population en historique depuis 1968

**Insee**  
Mesurer pour comprendre

Menu Blog Presse Aide English

Rechercher [Q] Thèmes

STATISTIQUES ET ÉTUDES DÉFINITIONS, MÉTHODES ET QUALITÉ SERVICES L'INSEE ET LA STATISTIQUE PUBLIQUE

L'Institut national de la statistique et des études économiques collecte, produit, analyse et diffuse des informations sur l'économie et la société françaises

69,08M Population +2,4% Inflation 8,1% Chômage -0,1% Croissance

**La nomenclature d'activités française (NAF) change !**  
Entreprises, vérifiez dès aujourd'hui votre futur code APE  
sirene.gouv.fr

**Connaitre les résultats des recensements de la population**

Consulter le catalogue des données de l'Insee  
Réviser une pension, un loyer, bail ou contrat  
Sirene  
Découvrir, apprendre, enseigner  
Accéder aux cartes et données locales  
Répondre à une enquête de l'Insee

Cliquez sur l'encadré.

**Insee**  
Mesurer pour comprendre

Menu Blog Presse Aide English

Rechercher [Q] Thèmes

STATISTIQUES ET ÉTUDES DÉFINITIONS, MÉTHODES ET QUALITÉ SERVICES L'INSEE ET LA STATISTIQUE PUBLIQUE

Accueil > Les résultats des recensements de la population

**Les résultats des recensements de la population**  
L'INSEE ET LA STATISTIQUE PUBLIQUE  
Date de publication : 25/06/2026  
Imprimer

**Information sur le recensement**

- Calendrier des résultats

**Populations de référence**

Les populations de référence de l'année N des circonscriptions administratives de France métropolitaine, de Martinique, Guadeloupe, Guyane, de La Réunion, de Saint-Barthélemy, Saint-Martin et Saint-Pierre-et-Miquelon sont actualisées tous les ans et mises en ligne à la fin décembre de l'année N+2. Pour Mayotte, la Nouvelle-Calédonie, la Polynésie française et Wallis et Futuna, elles sont mises à jour tous les cinq ans et dépendent du millésime de réalisation du recensement propre à chacun de ces territoires.

Le terme populations de référence se substitue à l'ancien terme de populations légales utilisé jusqu'aux populations 2021. Ce changement s'appuie sur une recommandation de l'autorité de la statistique publique.

- Population 2023 de mon territoire
- Populations 2023 de toutes les circonscriptions administratives
- Population de Mayotte et des collectivités d'outre-mer
- Séries chronologiques depuis 1976
- Cartographie des populations 2023
- Études nationales et régionales sur les populations de référence 2023

**Résultats statistiques**

Les résultats statistiques de l'année N des territoires de France métropolitaine, de Martinique, Guadeloupe, Guyane, de La Réunion, de Saint-Barthélemy, Saint-Martin et Saint-Pierre-et-Miquelon sont actualisés tous les ans et mis en ligne au mois de juin de l'année N+3. Pour Mayotte, la Nouvelle-Calédonie, la Polynésie française et Wallis et Futuna, ils sont mis à jour tous les cinq ans et dépendent du millésime de réalisation du recensement propre à chacun de ces territoires.

- Recensement 2023 - Résultats par territoire, bases de données et fichiers détaillés**
- Résultats des millésimes de 2006 à 2022 : bases de données et fichiers détaillés - les résultats sur un territoire ne sont dorénavant disponibles que pour le dernier millésime.
- Résultats pour Mayotte (recensements 2007, 2012 et 2017)
- Résultats pour les collectivités d'outre-mer : Saint-Barthélemy, Saint-Martin, Saint-Pierre-et-Miquelon, Nouvelle-Calédonie, Polynésie française et Wallis et Futuna
- Les résultats harmonisés des recensements européens
- Séries chronologiques depuis 1968

**Documentation**

- Documentation sur les résultats du recensement

Cliquez sur « Accéder à l'ensemble des résultats de 2006 à 2022 » (en bas de l'écran)

Les données sont accessibles avec une présentation similaire aux données de 2023.

**Insee**  
Mesurer pour comprendre

Menu Blog Presse Aide English

Rechercher [ ] Thèmes

Accueil > Les résultats des recensements de la population > Résultats des millésimes de 2006 à 2022

## Résultats des millésimes de 2006 à 2022

### Recensement de la population

L'INSEE ET LA STATISTIQUE PUBLIQUE  
Date de publication : 25/06/2025  
> Imprimer

Vous trouverez sur cette page les liens vers l'ensemble des résultats statistiques des recensements de la population depuis 2006.

Les résultats sont disponibles sous forme de base de données et fichiers détail. Les résultats sur un territoire ne sont dorénavant disponibles que pour le dernier millésime.

Il est recommandé de comparer deux recensements sur une période d'au moins cinq ans. Pour en savoir plus sur les comparaisons de deux recensements, vous pouvez choisir la fiche méthodologique sur ce sujet dans la **page suivante**.

Pour accéder aux résultats, vous devez cliquer sur le millésime de votre choix.

- résultats statistiques de l'année 2022
- résultats statistiques de l'année 2021
- résultats statistiques de l'année 2020
- résultats statistiques de l'année 2019
- résultats statistiques de l'année 2018
- résultats statistiques de l'année 2017
- résultats statistiques de l'année 2016
- résultats statistiques de l'année 2015
- résultats statistiques de l'année 2014
- résultats statistiques de l'année 2013
- résultats statistiques de l'année 2012
- résultats statistiques de l'année 2011
- résultats statistiques de l'année 2010
- résultats statistiques de l'année 2009
- résultats statistiques de l'année 2008
- résultats statistiques de l'année 2007
- résultats statistiques de l'année 2006

Certains résultats sont en outre proposés depuis 1968.

Ils sont accessibles en **cliquant ici**

Abonnez-vous Nous suivre Contact

Pour les années antérieures à 2006, plusieurs bases disponibles avec des données depuis 1968 (en cliquant, en bas de l'écran, sur la page précédente, sur « Ils sont accessibles en cliquant ici »)...

- Population selon le sexe et l'âge quinquennal de 1968 à 2022.
- Population de 16 ans ou plus selon le niveau de diplôme, le sexe et l'âge, de 1968 à 2022.
- Structure de la population active de 25 à 54 ans selon la catégorie socioprofessionnelle, selon le niveau de diplôme, selon le sexe ou le secteur d'activité (1968 à 2022).
- Structure de la population active de 15 ans ou plus selon la catégorie socioprofessionnelle, selon le niveau de diplôme, selon le sexe ou le secteur d'activité (1968 à 1999).

Les fichiers des données sont compressés (Zip), d'où un temps assez long de téléchargement.

## Historique des résultats statistiques depuis 1968

### Recensement de la population

L'INSEE ET LA STATISTIQUE PUBLIQUE  
Date de publication : 04/12/2025  
> Imprimer

Plusieurs fichiers proposent des séries sur les résultats statistiques du recensement de la population.

Les deux premières **bases** proposent des résultats par commune sur la population à chaque recensement (dont la population des ménages), les naissances et les décès entre deux recensements, et le parc de logements à chaque recensement (avec sa décomposition en résidences principales, en résidences secondaires et logements occasionnels, et en logements vacants).

Les indicateurs sont diffusés selon la géographie en vigueur au 1<sup>er</sup> janvier 2025 pour les recensements de 1968 à 2022.

D'autres bases contiennent des résultats par commune et par département pour la période allant de 1968 à 2022. Les résultats par commune sont proposés en géographie courante et les résultats par département sont proposés en géographie en vigueur au 1<sup>er</sup> janvier 2024.

- **Population selon le sexe et l'âge quinquennal de 1968 à 2022** (1990 à 2022 pour les DOM)
- **Population des 16 ans ou plus selon le niveau de diplôme, le sexe et l'âge de 1968 à 2022** (1990 à 2022 pour les DOM)

La structure de la population active fait l'objet de deux séries distinctes de résultats, en raison d'un élargissement du concept d'emploi depuis le recensement 2006 qui affecte surtout les actifs les plus jeunes et les plus âgés. La fiche conseil "**Activité-emploi-chômage**" (pdf, 213 Ko) propose des informations complémentaires sur ce sujet.

Une première série de résultats porte sur l'ensemble des recensements depuis 1968 mais est restreinte à la population des 25-54 ans, celle qui n'est pas ou peu affectée par l'élargissement récent du concept d'emploi :

- **Structure de la population active de 25 à 54 ans selon la catégorie socioprofessionnelle, selon le niveau de diplôme, selon le sexe ou le secteur d'activité** (1968 à 2022)

Une deuxième série de résultats porte sur l'ensemble de la population de 15 ans ou plus, mais est limitée aux recensements antérieurs à l'élargissement récent du concept d'emploi :

- **Structure de la population active de 15 ans ou plus selon la catégorie socioprofessionnelle, selon le niveau de diplôme, selon le sexe ou le secteur d'activité** (1968 à 1999)

Enfin, un fichier **détail** de données historiques des recensements de la population contient une sélection d'informations extraites des recensements réalisés depuis 1968. Il fournit des caractéristiques individuelles de la population, localisées au niveau départemental. Comme pour les bases précédentes, ces données ont été, au besoin, retravaillées pour être les plus comparables possibles d'un recensement à l'autre.

Pour en savoir plus

> **Documentation sur les résultats du recensement**

> **Données historiques de la Statistique générale de France** (recensements de 1851 à 1921)

HAUT DE PAGE

# 4

## Toutes les autres données locales

Depuis la page d'accueil, cliquer sur « Statistiques et études ».

À partir de différents critères (gauche de l'écran) : Thèmes, Niveau géographique, Catégories, Collections, il est possible d'accéder à de nombreuses données. Les résultats apparaissent sur la partie droite de l'écran, au fur et à mesure de la sélection des critères. Il faut ensuite cliquer sur le résultat repéré pour poursuivre la recherche.

# 5

## Les outils interactifs disponibles

### Comparateur de territoire

À partir d'un territoire choisi (commune, département, région, etc.), l'internaute peut obtenir, sur la base d'une liste de données établie par l'Insee, une comparaison avec un ou plusieurs autres territoires.

Prenons l'exemple du département de la Mayenne : nous souhaitons le « comparer » avec la région des Pays de la Loire et la France, et quelques autres communes mayennaises.

Depuis la page d'accueil, cliquer sur « Statistiques et études ».

Dans la rubrique « Niveau géographique » (à gauche de l'écran), sélectionner le niveau (ici : « Département »). Ensuite commencer à taper le mot « Mayenne » dans la fenêtre « Q ». Au fur et à mesure de la frappe, le site va proposer, automatiquement, le nom de territoires départementaux commençant par « May... ». Il suffit de sélectionner celui souhaité en cliquant sur le nom qui apparaît dans le menu déroulant.

**THÈMES**

- Démographie (83)
- Revenus – Pouvoir d'achat – Consommation (8)
- Conditions de vie – Société (33)
- Marché du travail – Salaires (49)
- Entreprises (11)
- Secteurs d'activité (8)
- Territoires, villes et quartiers (1)
- Développement durable – Environnement (1)

**NIVEAU GÉOGRAPHIQUE**

Tous les niveaux géographiques

Rechercher une zone géographique

✓ Département : Mayenne (189)

**CATÉGORIES**

- ✓ Données (423)
- Chiffres-clés (80)
- ✓ Chiffres détaillés (189)
- Bases de données (135)
- Séries chronologiques (9)
- Cartes interactives (8)
- Outils interactifs (2)

**Personnes âgées**  
Chiffres détaillés Département - 08/07/2020

**Indicateurs financiers**  
Chiffres détaillés Département - 08/07/2020

**Indicateurs de contexte**  
Chiffres détaillés Département - 08/07/2020

**Insertion sociale**  
Action sociale départementale  
Chiffres détaillés Département - 08/07/2020

**Aide sociale à l'enfance**  
Chiffres détaillés Département - 08/07/2020

**Action sociale départementale**  
Indicateurs sociaux départementaux  
Chiffres détaillés Département - 08/07/2020

**Comparateur de territoire**  
Comparez les territoires de votre choix - Résultats pour les communes, départements, régions, intercommunalités...  
Chiffres détaillés 29/06/2020

**Dossier complet**  
Résultats pour toutes les communes, départements, régions, intercommunalités...

HAUT DE PAGE

Dans la rubrique « Catégories », sélectionner « Données », puis « Chiffres détaillés » (en cochant les carrés à gauche des termes).

**Conditions de vie – Société (33)**

**Marché du travail – Salaires (49)**

**Entreprises (11)**

**Secteurs d'activité (8)**

**Territoires, villes et quartiers (1)**

**Développement durable – Environnement (1)**

**NIVEAU GÉOGRAPHIQUE**

Tous les niveaux géographiques

Rechercher une zone géographique

✓ Département : Mayenne (189)

**CATÉGORIES**

- ✓ Données (423)
- Chiffres-clés (80)
- ✓ Chiffres détaillés (189)
- Bases de données (135)
- Séries chronologiques (9)
- Cartes interactives (8)
- Outils interactifs (2)
- Publications (54)

**COLLECTIONS**

Rechercher une collection

**Indicateurs de contexte**  
Chiffres détaillés Département - 08/07/2020

**Insertion sociale**  
Action sociale départementale  
Chiffres détaillés Département - 08/07/2020

**Aide sociale à l'enfance**  
Chiffres détaillés Département - 08/07/2020

**Action sociale départementale**  
Indicateurs sociaux départementaux  
Chiffres détaillés Département - 08/07/2020

**Comparateur de territoire**  
Comparez les territoires de votre choix - Résultats pour les communes, départements, régions, intercommunalités...  
Chiffres détaillés 29/06/2020

**Dossier complet**  
Résultats pour toutes les communes, départements, régions, intercommunalités...  
Chiffres détaillés France - 29/06/2020

Afficher par 10 1 à 10 / 189

HAUT DE PAGE

Une fois les catégories cochées, le site propose, dans la partie droite de l'écran, un certain nombre de documents : sélectionner alors « Comparateur de territoire ».

# Comparateur de territoire

## Département de la Mayenne (53)

CHIFFRES DÉTAILLÉS  
Paru le : 29/06/2020  
> Imprimer

**DONNÉES DES TABLEAUX**  
(xls, 2 Mo)

Ajouter un territoire

**NIVEAU GÉOGRAPHIQUE**

Supprimer les critères

Tous les niveaux géographiques

Rechercher une zone géographique

Population	Mayenne (53)
Population en 2017	307 445
Densité de la population (nombre d'habitants au km <sup>2</sup> ) en 2017	59,4
Superficie en 2017, en km <sup>2</sup>	5 175,2
Variation de la population : taux annuel moyen entre 2012 et 2017, en %	-0,0
dont variation due au solde naturel : taux annuel moyen entre 2012 et 2017, en %	0,2
dont variation due au solde apparent des entrées sociales : taux annuel moyen entre 2012 et 2017, en %	-0,2

HAUT DE PAGE

Le site va proposer un premier tableau reprenant la liste de données établie par l'Insee (population, densité, superficie, variation de population, etc.).

Pour effectuer la ou les comparaisons, il faut ensuite, sur cette même page, avant le tableau, sélectionner un autre territoire (ici : « Région », puis sélectionner « Pays de la Loire » qui va s'afficher dès la frappe des premières lettres de ce territoire). Les données vont s'afficher dans une colonne qui va se créer à droite de la première colonne (du premier territoire choisi). Et ainsi de suite...

Nous avons fait le test et avons arrêté notre comparaison à douze territoires différents. Le document est ensuite facilement imprimable en cliquant sur « Imprimer » en haut de l'écran.

## Comparateur de territoire

### Département de la Mayenne (53)

CHIFFRES DÉTAILLÉS  
Paru le : 29/06/2020  
[Imprimer](#)

**DONNÉES DES TABLEAUX**  
(xls, 2 Ko)

[Ajouter un territoire](#)

**NIVEAU GÉOGRAPHIQUE**

Supprimer les critères

Tous les niveaux géographiques

Rechercher une zone géographique

Région : Pays de la Loire

Population	Mayenne (53)	Pays de la Loire (52)
Population en 2017	307 445	3 757 600
Densité de la population (nombre d'habitants au km²) en 2017	59,4	117,1
Superficie en 2017, en km²	5 175,2	32 081,8
Variation de la population : taux annuel moyen entre 2012 et 2017, en %	-0,0	0,7
<small>dont variation due au solde naturel : taux annuel moyen entre 2012 et 2017, en %</small>	0,2	0,3

**NIVEAU GÉOGRAPHIQUE**

Supprimer les critères

Tous les niveaux géographiques

Rechercher une zone géographique

Région : Pays de la Loire

Arrondissement : Laval

Commune : Laval

Commune : Bonchamp-lès-Laval

Commune : Louverné

Commune : Saint-Berthevin

Population	Mayenne (53)	Pays de la Loire (52)	Laval (532)	Laval (53130)	Bonchamp-lès-Laval (53034)	Louverné (53140)	Saint-Berthevin (53201)
Population en 2017	307 445	3 757 600	113 593	49 728	6 037	4 302	7 344
Densité de la population (nombre d'habitants au km²) en 2017	59,4	117,1	165,6	1 453,2	219,4	209,0	228,7
Superficie en 2017, en km²	5 175,2	32 081,8	686,1	34,2	27,5	20,6	32,1
Variation de la population : taux annuel moyen entre 2012 et 2017, en %	-0,0	0,7	0,2	-0,4	0,8	1,5	0,1
<small>dont variation due au solde naturel : taux annuel moyen entre 2012 et 2017, en %</small>	0,2	0,3	0,5	0,4	0,3	0,6	0,3
<small>dont variation due au solde apparent des entrées sorties : taux annuel moyen entre 2012 et 2017, en %</small>	-0,2	0,4	-0,3	-0,7	0,5	0,9	-0,2
Nombre de ménages en 2017	134 164	1 658 198	50 830	25 374	2 394	1 721	3 269

Depuis le 30 janvier 2019, via le portail « Statistiques locales » (<https://statistiques-locales.insee.fr>), l'Insee met à disposition des internautes un nouvel outil interactif permettant de créer des portraits de territoire sur des zones que l'on choisit. Outre la disponibilité d'un certain nombre d'indicateurs sociaux et économiques, cet outil permet d'établir des comparaisons entre territoires et propose des données historiques.

Afin de permettre à chacun d'utiliser ce nouvel outil, nous allons partir d'un exemple... et ainsi présenter la démarche à suivre pour concevoir un « Rapport et portrait de territoire », de façon pédagogique, par étape.

**Exemple choisi :** faire un portrait de territoire de la commune de Laval et des huit communes qui sont autour (à savoir, par ordre décroissant de leur population au 1<sup>er</sup> janvier 2016 : Saint-Berthevin, Bonchamp-lès-Laval, Changé, L'Huisserie, Louverné, Entrammes, Montigné-le-Brillant et Forcé – que nous allons nommer « Laval et sa 1<sup>ère</sup> couronne »), en le comparant avec le département de la Mayenne.

## Étape 1 Accéder à l'outil interactif

Depuis le portail, cliquer sur « Rapports » qui va permettre d'accéder à l'espace correspondant.

**Statistiques locales**

Nouvelle fonctionnalité ! Les "Rapports" pour éditer des portraits de territoire sur votre zone d'intérêt

**Indicateurs**  
De la région à la commune, des centaines d'indicateurs accessibles par thèmes - pour cartographier, zoomer, etc.

**Rapports**  
Vous pouvez désormais créer votre zone d'étude à partir d'une brique communale, choisir une zone de comparaison et éditer un portrait de territoire.

**Données externes**  
Pour importer vos propres données, il vous suffit de les copier/coler pour les voir immédiatement en cartes !

**Zonages**  
Visualiser et comparer les découpages géographiques.

Par défaut, la comparaison présentée est celle de « Nantes métropole (intercommunalité) » et de la région « Pays de la Loire ».

**Statistiques locales**

Rapports et portraits de territoires

Zone d'étude: Nantes métropole (intercommunalité) comparée avec: Pays de la Loire

Indicateurs	Nantes Métropole	Pays de la Loire
Population	630 372	3 718 512
Densité de population (hab/km²)	1 264,5	115,9
Superficie (km²)	523,4	32 081,8
Nombre de communes	296 777	1 623 300

Evolution annuelle moyenne de la population

Source : Insee, Recensement de la population (RS), exploitation principale - 2013

## Étape 2 Créer la zone d'étude (ici « Laval et sa 1<sup>ère</sup> couronne »)

Afin de définir les zones géographiques, dans la partie « Définir les zones géographiques » (1), à gauche de l'écran, s'assurer que « Chercher » est sélectionné, et taper le nom de la commune souhaitée (ici Laval), puis cliquer sur « OK ». Le portail va faire une recherche des territoires contenant le mot « Laval » et va établir une liste. Il faut ensuite sélectionner celui voulu – ici « Laval (53130) » –, en cliquant sur le territoire adéquat (2).

**DÉFINIR LES ZONES GÉOGRAPHIQUES 1**

Zone d'étude Nantes métropole (intercommunalité)

Pour modifier cette zone : Chercher (sélectionné) Étendre Carte Favoris

Chercher un lieu, un site... OK Se localiser

Zone de comparaison Pays de la Loire

**DÉFINIR LES ZONES GÉOGRAPHIQUES 2**

Zone d'étude Nantes métropole (intercommunalité)

Pour modifier cette zone : Chercher (sélectionné) Étendre Carte Favoris

laval OK Se localiser

Sélectionner un territoire

COMMUNE 2018	38
Laval (38206)	
Laval (53130)	
Laval-d'Aix (26159)	

Afin de visualiser et sélectionner les huit autres communes de la zone d'étude, cliquer sur « Carte » (toujours dans la partie « Définir les zones géographiques »).

La carte apparaît au centre de l'écran et la commune de Laval est sélectionnée (tour rouge).

Pour sélectionner l'ensemble des communes concernées par la zone d'étude, il faut tenir la touche « Majuscule » de son clavier appuyée et sélectionner, à l'aide du clic droit de la souris, les autres communes.

Relâcher la touche du clavier et le clic droit de la souris pour valider l'ensemble de la zone d'étude.

Cette zone d'étude peut être enregistrée pour une utilisation ultérieure. Depuis la partie « Définir des zones géographiques », cliquer sur « Favoris ». Dans le menu déroulant qui s'affiche, cliquer sur « Mettre la zone courante en favori ». Le portail se charge d'enregistrer la zone.

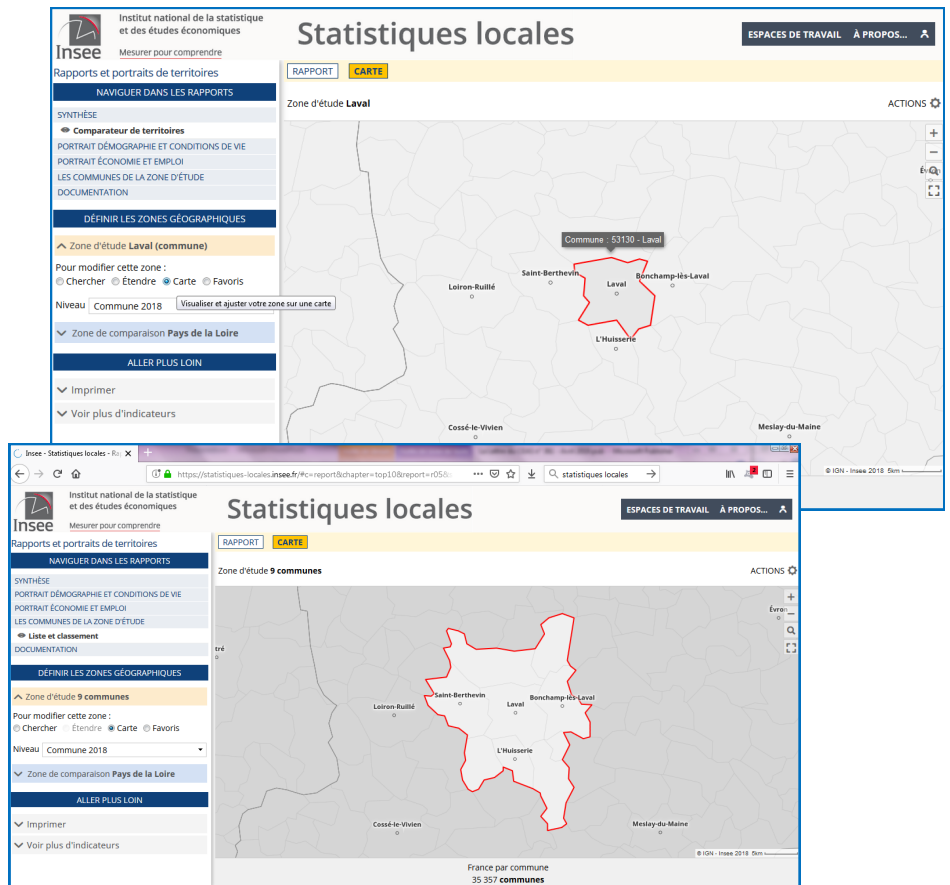

### Étape 3 Pour sélectionner un territoire de comparaison

Pour sélectionner le territoire de comparaison, cliquer sur la zone bleue de la partie « Définir les zones géographiques ».

Comme pour la zone d'étude, plusieurs possibilités : « Chercher » (à partir du nom), « Carte » (en cliquant sur le territoire voulu sur la carte au centre de l'écran – en veillant à bien avoir sélectionné le niveau souhaité dans le menu déroulant juste en dessous) ou « Favoris » (si la zone souhaitée a été enregistrée préalablement).

Pour notre exemple, cliquer sur « Carte », puis sélectionner le niveau « Département 2018 » et cliquer sur le département de la Mayenne qui apparaît au centre de l'écran.

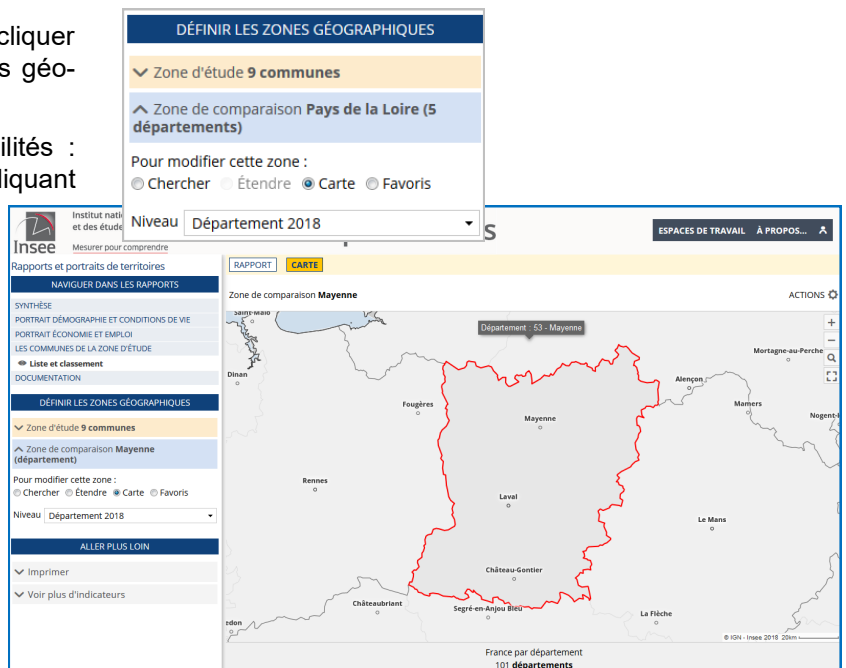

### Étape 4 Accéder aux rapports

Cliquer sur le terme « Rapport » au dessus de la carte, afin d'accéder aux différents rapports.

La partie « Naviguer dans les rapports » (à gauche de l'écran) permet d'accéder à la synthèse, au « Portrait démographique et conditions de vie », au « Portrait économie et emploi », à la liste des communes de la « Zone

d'étude » et à la « Documentation » liée à la structuration et au contenu des rapports. Il est aussi possible d'accéder à des données liées aux « Électeurs inscrits sur les listes » (données département, région ou France).

En déroulant les portraits, sur l'écran de l'ordinateur, il est possible d'accéder à des données historiques. Ci-contre, en cliquant sur « 2010 » ou « 2015 » en bas du tableau ou de la pyramide des âges, on obtient les données correspondant aux années.

Il est également possible d'imprimer les rapports. Pour cela, il faut sélectionner un des documents et cliquer sur le terme « Actions », en haut, à droite de l'écran.

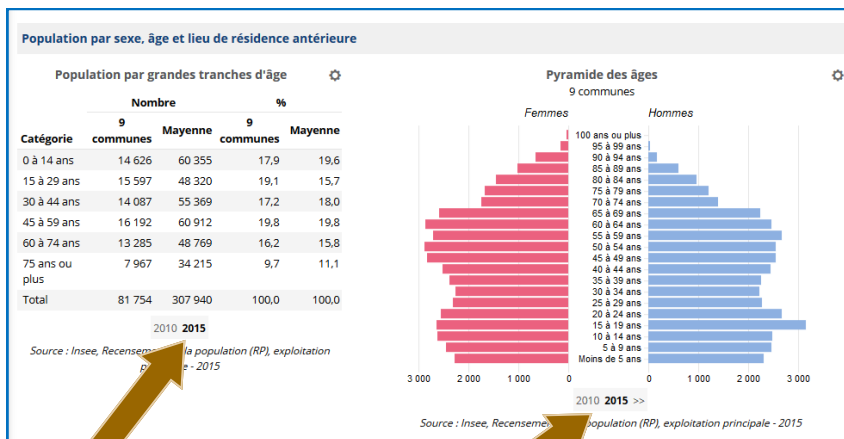

## Autres ressources du portail « Statistiques locales »

Le portail de l'Insee, Statistiques locales, propose d'autres fonctionnalités.

Accéder à de nombreux indicateurs, notamment les données des recensements, sous forme de tableaux ou de cartes...

Importer ses données et en réaliser des cartes.

Visualiser et comparer des territoires.

# Évaluation des espérances de vie

Chaque année, l'Insee produit les calculs d'espérance de vie en France. L'espérance de vie rend compte des conditions de mortalité une année donnée et contribue à évaluer le niveau de développement économique et social du territoire.

À partir de ces données, l'Insee a développé un outil interactif intitulé : « Les espérances de vie » <sup>(1)</sup>.

Un premier lien hypertexte, permet d'accéder aux espérances de vie à différents âges.

L'interactivité réside dans le fait que l'internaute peut modifier les différents critères proposés :

- ✓ L'âge : « à la naissance », « à 65 ans » ou à un « autre âge ».
- ✓ Le sexe : « femmes » / « hommes », ou « Écart femmes-hommes ».
- ✓ La période d'observation entre 1946 et 2022.
- ✓ Le territoire : « Europe », « France », « Départements »

Dans l'onglet « Département », possibilité de sélectionner le département souhaité (espérance de vie en cliquant sur le département concerné). Par exemple, à la naissance, l'espérance de vie des femmes, en Mayenne, est de 85,6 années. Les données peuvent faire l'objet d'une carte (cf. ci-après) ou d'un tableau : là encore, le choix est laissé à l'internaute. De même, les données peuvent être téléchargées.

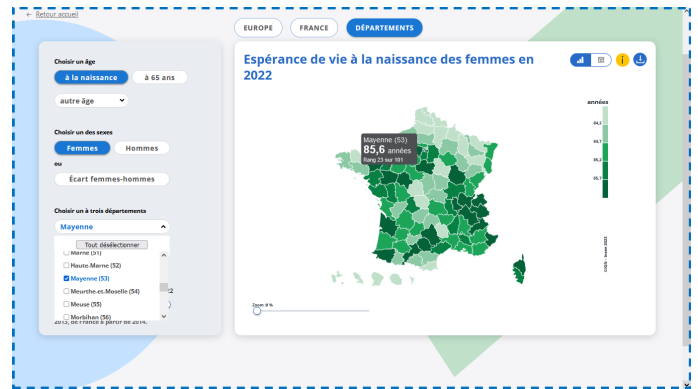

Le deuxième lien hypertexte donne l'accès aux espérances de vie par milieu social.

L'interactivité permet ici de sélectionner :

- ✓ L'âge : « à la naissance », « à 65 ans » ou à un « autre âge ».
- ✓ Le milieu social en fonction : du « niveau de vie », du « diplôme » ou de la « catégorie sociale ».

Lorsque le milieu social est sélectionné, l'internaute a alors accès à des comparaisons qu'il devra choisir :

- ✓ « Niveau de vie » : « 500 €/mois », « 1 000 €/mois », etc.
- ✓ « Diplôme » : « Sans diplôme », « Brevet », etc.
- ✓ « Catégorie sociale » : « Agriculteur », « Cadre », etc.

Ces comparaisons peuvent se faire entre des niveaux identiques ou avec l'ensemble des niveaux : un écart est alors calculé. Ici, les données obtenues font l'objet d'un graphique (cf. ci-après) ou d'un tableau, au choix de l'internaute – les données peuvent également être téléchargées.

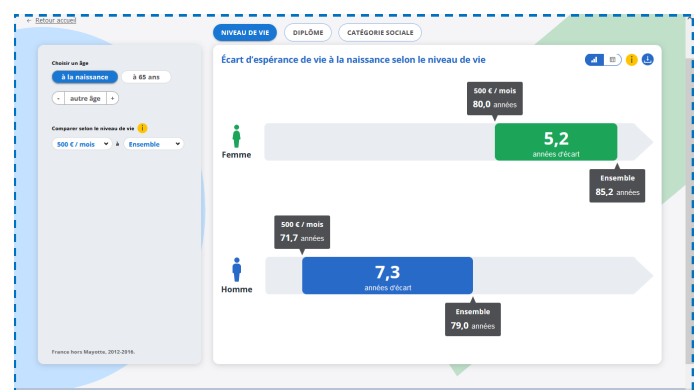

Le troisième lien hypertexte est une vidéo d'un peu moins de deux minutes, qui explique ce qu'est l'espérance de vie.

(1) – <https://www.insee.fr/fr/outil-interactif/6794598>